AGENTI AI
Che cosa sono?

DataMasters

Cosa sono gli Agenti AI?

Possiamo pensare agli Agenti AI come a **sistemi di intelligenza artificiale** capaci di **prendere decisioni** e **agire in autonomia** senza bisogno di intervento umano, interagendo direttamente con il mondo attorno a loro.

In pratica, un agente AI è un’entità software alimentata da modelli avanzati (come i Large Language Model) che fungono da «motori cognitivi», dotata di strumenti per interagire con altri sistemi informativi e prendere decisioni e compiere azioni autonomamente.

Differenza tra LLM e Agente AI

Un LLM, per quanto potente, è limitato: prende un input e risponde nel modo probabilisticamente più accurato tramite il linguaggio naturale. Ma più di questo non può fare, non può compiere azioni né interagire con il mondo esterno.

Da punto di vista concettuale invece, possiamo immaginare un agente come un ciclo dinamico: l'agente riceve una richiesta, la analizza in base alla situazione, decide quale azione intraprendere e, se necessario, utilizza un tool per eseguirla.

Poi osserva il risultato di quell'azione e continua così fino a raggiungere lo scopo.

Proprio questo approccio ciclico distingue un agente da un semplice LLM e gli permette di affrontare compiti complessi e non limitarsi solo a rispondere in linguaggio naturale.

Differenze tra agenti AI e chatbot tradizionali

→ **Chatbot tradizionali limitati**
I chatbot tradizionali rispondono solo a input predefiniti e seguono interazioni guidate dall'utente.

→ **Agenti AI autonomi**
Gli agenti AI eseguono azioni autonome e gestiscono processi complessi senza intervento umano costante.

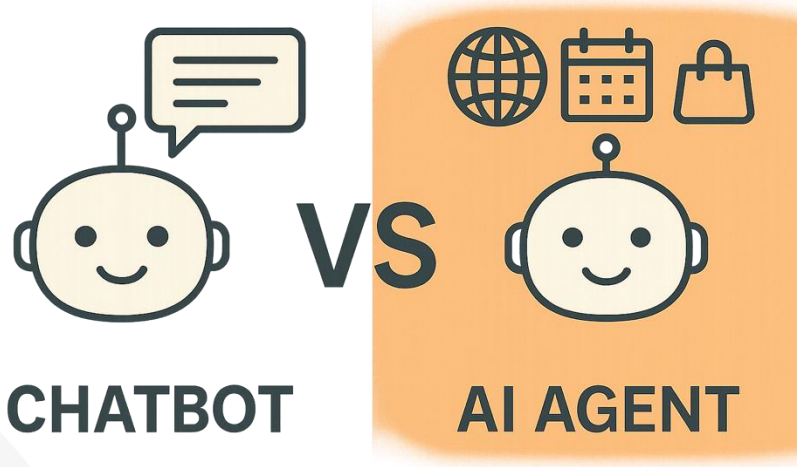

Capacità di comprensione obiettivi e pianificazione

→ **Comprensione autonoma degli obiettivi**
Gli agenti AI identificano e comprendono gli obiettivi assegnati senza assistenza umana.

→ **Pianificazione delle azioni**
Gli agenti pianificano autonomamente le azioni necessarie per raggiungere gli obiettivi stabiliti.

→ **Efficienza e adattabilità**
L'autonomia degli agenti AI incrementa efficienza e capacità di adattarsi a situazioni variabili.

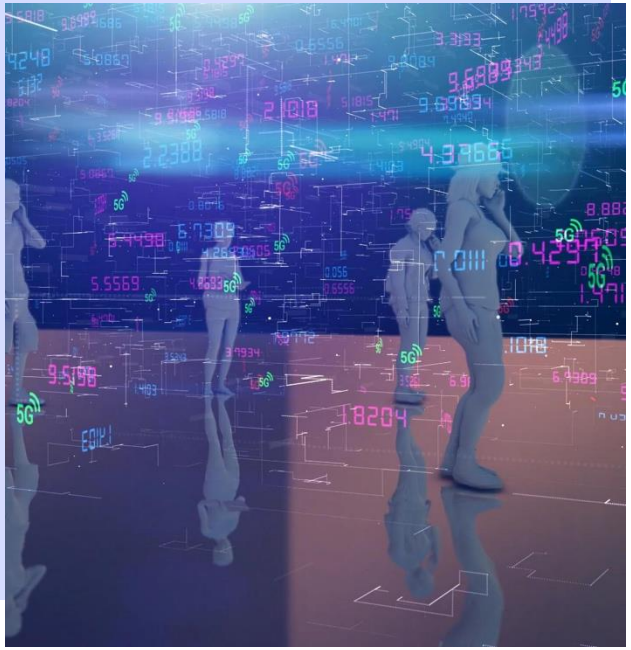

Componenti essenziali

LARGE LANGUAGE MODELS (LLM)	I modelli linguistici di grandi dimensioni sono alla base degli agenti AI, permettendo la comprensione e generazione del linguaggio naturale.
STRUMENTI INTEGRATI	Gli agenti AI utilizzano tool integrati per eseguire compiti specifici e migliorare le loro funzionalità operative.
GESTIONE DELLO STATO OPERATIVO	La gestione dello stato consente agli agenti AI di mantenere e aggiornare il contesto durante le interazioni e i processi.
SISTEMI DI SICUREZZA	I sistemi di sicurezza garantiscono l'affidabilità e la privacy nelle operazioni degli agenti AI, proteggendo i dati sensibili.

Qualche esempio dell’impatto degli agenti nel business moderno

Interazione con strumenti digitali, API e database

→ **Interazione con strumenti esterni**
Gli agenti AI possono utilizzare vari strumenti per eseguire compiti automatizzati in ambienti complessi.

→ **Interfacciamento con API**
L'accesso alle API permette agli agenti di comunicare e scambiare dati con diverse applicazioni in modo efficiente.

→ **Accesso a database**
Gli agenti accedono a database per raccogliere dati essenziali per automatizzare processi complessi e decisioni informate.

Automazione di processi complessi e ripetitivi

→ **Automazione intelligente**
Gli agenti AI gestiscono attività ripetitive e complesse, migliorando l'efficienza operativa.

→ **Liberazione delle risorse umane**
L'automazione permette al personale di concentrarsi su compiti a maggior valore aggiunto.

→ **Incremento della produttività**
L'automazione accelera i flussi di lavoro, aumentando la produttività aziendale.

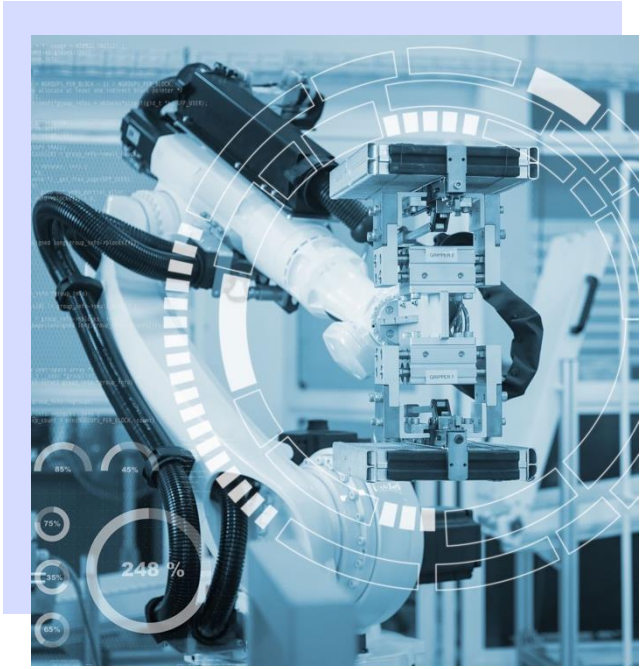

Riduzione dei costi ed errori operativi

→ **Ottimizzazione dei costi**
L'integrazione dell'automazione intelligente riduce i costi operativi migliorando l'efficienza.

→ **Miglioramento della qualità**
La precisione degli agenti AI aumenta l'affidabilità e la qualità dei processi aziendali.

Scalabilità ed efficienza nelle operazioni aziendali

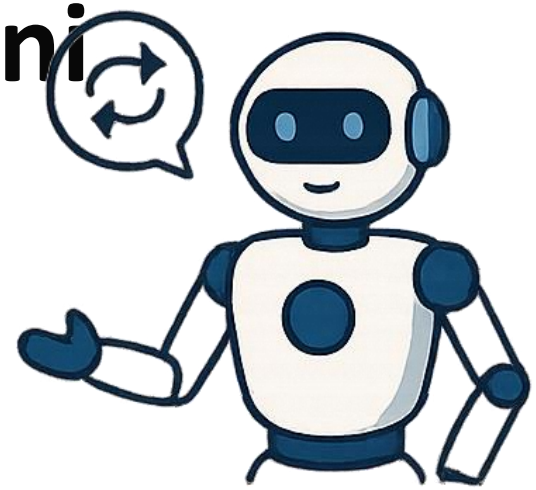

→ **Adattabilità degli agenti AI**
Gli agenti AI si adattano rapidamente a nuovi scenari per migliorare i processi aziendali.

→ **Possibilità di apprendimento continuo**
Gli agenti AI possono apprendere continuamente per mantenere e migliorare l'efficienza operativa.

→ **Scalabilità operativa**
L'uso degli agenti AI può aiutare nella scalabilità senza perdere efficienza.

Gestione autonoma di riunioni, email e flussi operativi

→ **Organizzazione automatica di meeting**
Gli agenti AI pianificano e organizzano riunioni senza intervento umano, assicurando tempi ottimali

→ **Gestione intelligente delle email**
Le AI rispondono e gestiscono le email in modo efficiente, migliorando la comunicazione interna ed esterna.

→ **Coordinamento dei flussi operativi**
L'intelligenza artificiale coordina i flussi di lavoro, ottimizzando i processi aziendali e aumentando l'efficienza.

Collaborazione e coordinamento tra agenti AI

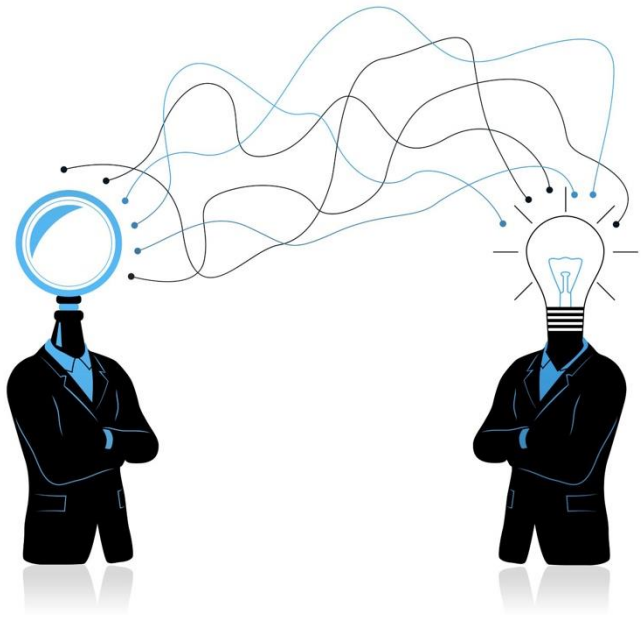

- **Collaborazione tra agenti AI**
  Gli agenti AI lavorano insieme per affrontare compiti complessi combinando le loro capacità.

- **Condivisione delle informazioni**
  La condivisione di dati tra agenti migliora l'efficacia e la precisione delle decisioni aziendali.

- **Ottimizzazione dei risultati**
  La coordinazione fra agenti consente di ottimizzare i risultati per tutta l'organizzazione.